PROVINCIA di BENEVENTO
Settore Edilizia e Patrimonio, Energia e Protezione civile

REGIONE CAMPANIA

Piano triennale 2015/2017 e piani annuali 2015, 2016,2017, *in attuazione dell'art. 10 del D.L. n. 104/2013, convertito, con modificazioni, dalla legge 8.11.2013, n. 128,* per interventi su edifici scolastici di proprietà pubblica, sedi di scuole statali dell'infanzia, primaria e secondaria di primo e secondo grado.- Decreto Dirigenziale n. 67 del 13.04.2015-

COMUNE di SANT'AGATA dè GOTI (BN)

Nuova costruzione di istituto scolastico all'interno e confinante con l'area scolastica dell' esistente Istituto d'istruzione secondaria di 2° grado *"Alfonso Maria dè Liguori"*

progetto definitivo

elaborato **18**

INTEGRAZIONE - in riferimento ai pareri della Soprintendenza A.B.A.P. per le Provincie di Caserta/Benevento prot.9356 del 05.07.2017

* SEZIONI quotate di rilievo e progetto 1:200
con indicazione delle consistenze esterne, dei sottopassi di varia ed opere di sostegno
* PARTICOLARI scala adeguata

progettisti:
ing. P. BORRELLI
arch. G. CAPORASO

il R.U.P.
Ing. Angelo D'ANGELO

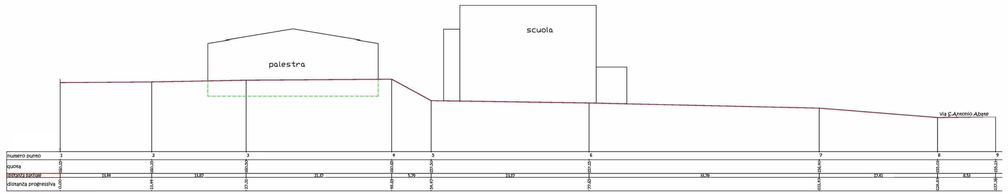

sezione - profilo B _ B rilievo

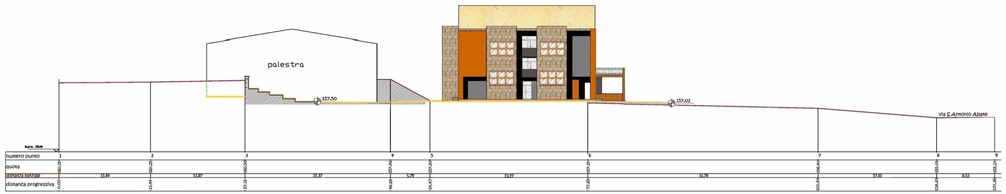

sezione - profilo B _ B progetto

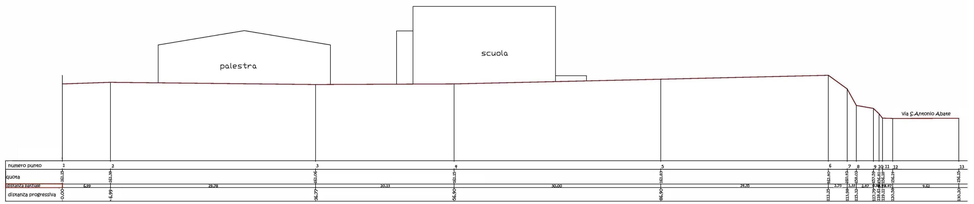

sezione - profilo A _ A rilievo

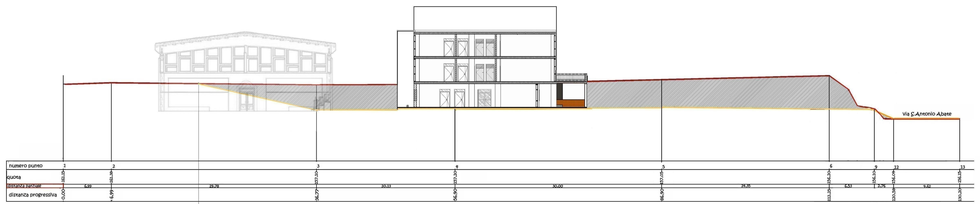

sezione-profilo A_ A progetto

distinta materiali

pavimentazione in lastre di pietra dura, calcarea, bianca tipo San Lupo o similari posta in opera su sottostante massetto di fondazione, lastre quadrate o rettangolari di lato minore non inferiore a 35 cm, dello spessore non superiore a 30 cm, con impiego di malta cementizia, allettata a rifiuto, previo costipamento del sottofondo e correzione del piano di posa con malta comune e scaglie -

pavimentazione con bioccheeti di tufo, dimensioni 13x29x39 cm. a secco su letto di sabbia lavata dello spessore di 5 cm opportunamente compattata e su sottofondo resistente, compreso l'onere della compattazione con apposita piastra vibrante, la sigillatura con pozzolana finemente vagliata –

pavimentazione in marmette di "granigliа" ottenute da un impasto di frammenti più o meno sottili di marmi naturali o polveri di marmo mescolati a cemento e ossidi naturali, successivamente pressato in forme ; squadrate, levigate fine o anticate, in opera con colla su massetto di sottofondo con conglomerato cementizio ben pilonato e livellato, compreso la stilatura dei giunti . dimensioni 25 x 25, spessore cm 1,3 _

pavimento in piastrelle klinker ceramico non gelivo, ad impasso calpestio, posto in opera su sottofondo di malta cementizia dosata a q.li di cemento tipo 325 per mc di sabbia, dello spessore non inferiore a 2 cm, previlo spolvero di cemento tipo 325

muratura in bioccheeti di tufo dimensioni 13x29x39 cm. – su parete di contenimento in c.a. – eseguita con paramento a faccia vista, squadratura dei bioccheeti, rabboccatura, stuccatura e stilatura dei giunti con malta idraulica - (particolare 1)

muratura in bioccheeti di tufo dimensioni 13x29x39 cm. su parete di contenimento in c.a. - per formazione di cavea/teatro all'aperto – eseguita con paramento a faccia vista, squadratura dei bioccheeti, rabboccatura, stuccatura e stilatura dei giunti con malta idraulica –

masselli grigliati per pavimentazioni erbose carrabili di calcestruzzo vibro compresso autobloccanti conformi alla norma UNI 9065/91, compresaia stesa di un riporto di circa 3-5 cm di sabbia, il taglio e lo spaccio dei masselli non inseribili interi, la compattazione dei masselli a mezzo piastra vibrante, la sigillatura a finire dei giunti fra singoli masselli costituita da una stesura di sabbia al 50%, torba al 30% e terriccio al 20% con miscela per semina erbosa, **spessore 10 cm** -

muratura mista per opere in elevazione- su parete di contenimento in c.a. – formata da scheggioni di pietrame di tufo e malta cementizia, con doppio ricorso di mazzoni pieni estesi a tutta la lunghezza del muro, resta o cemeinata di qualsiasi spessore altezza, compresa l'esecuzione di spallette in mazzoni o calcestruzzo, spigoli, immorsature, riseghe - [particolare 2]

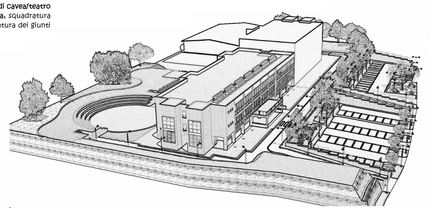

particolari costruttivi

[Scala adattata]

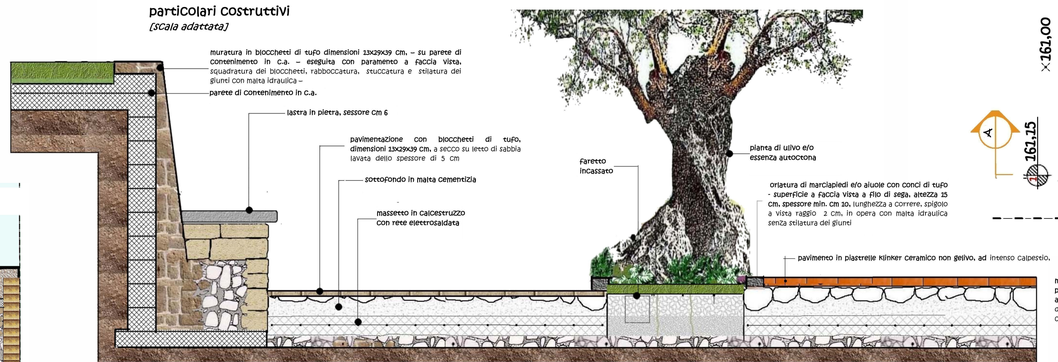

particolare 1

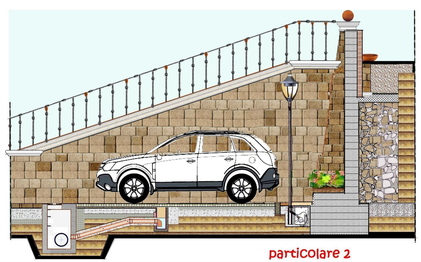

particolare 2