Stralcio planimetrico

Scala 1:250

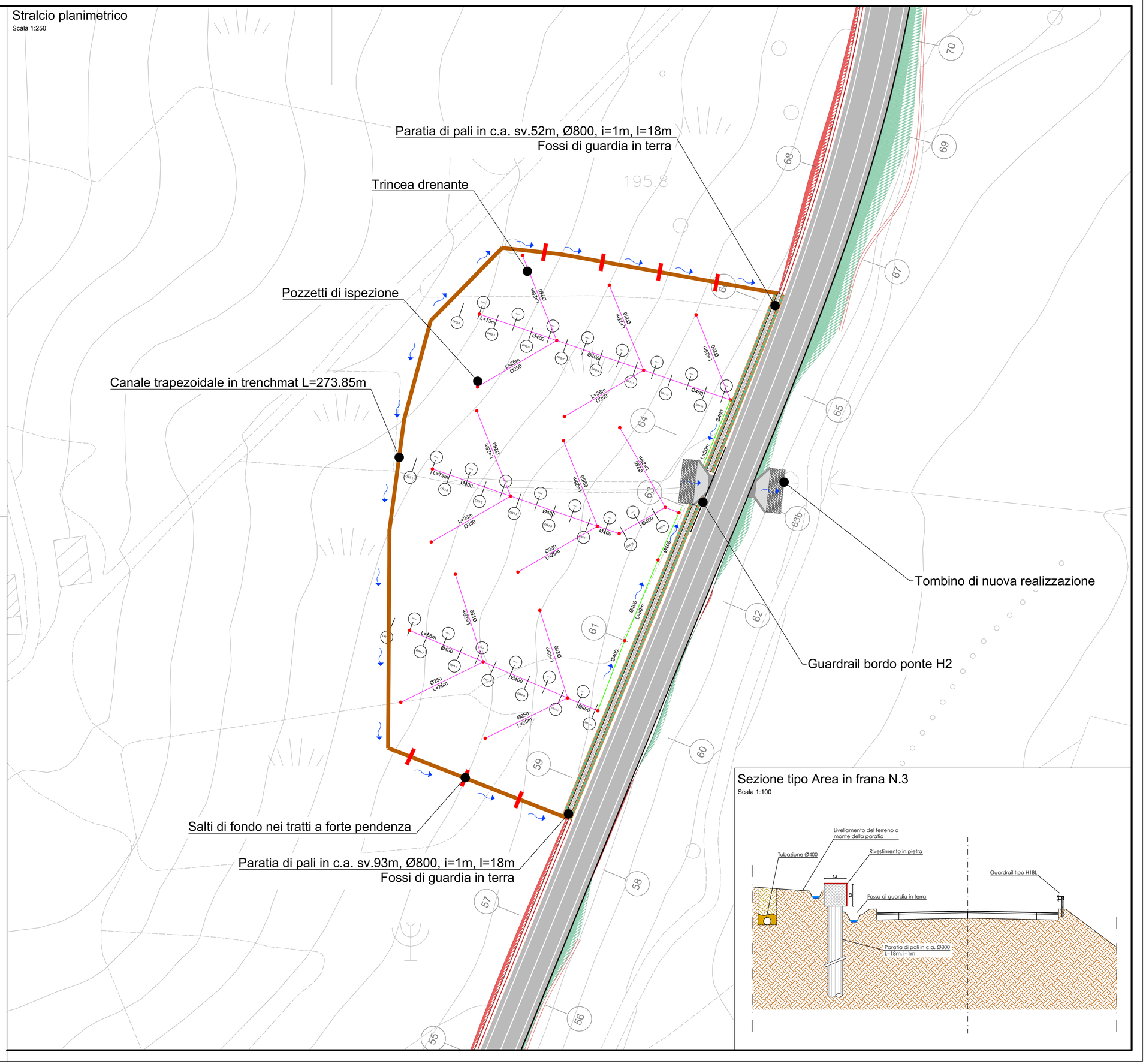

Sezione tipo Area in frana N.3

Scala 1:100

PROVINCIA DI BENEVENTO

Settore Viabilità 1 e connesse infrastrutture

PROGRAMMA OPERATIVO COMPLEMENTARE CAMPANIA 2014/2020
LINEA D'AZIONE RIGENERAZIONE URBANA
AZIONE OPERATIVA FONDO DI ROTAZIONE PER LA PROGETTAZIONE DEGLI ENTI LOCALI

PROGETTO

Servizi di ingegneria di progettazione definitiva ed esecutiva, C.S.P. indagini geognostiche e relazione geologica - lavori di completamento e risanamento della S.P. n°44 di penetrazione e collegamento San Giorgio La Molara - SS. 90 bis - II lotto

FASE PROGETTUALE

PROGETTO DEFINITIVO

ELABORATO

PLANIMETRIA DI INTERVENTO
AREA IN FRANA N.3

FASE	GRUPPO	TAVOLA	PROGRESIVO
DC	G	0 4 6	56

FILE NOME	C.U.P.	C.I.G.	SCALA
DCG04656_AREA IN FRANA N.3	I31B16000460002	7085240D00	Varie

PROGETTISTA
RTP:
GENERAL ENGINEERING SRL (Capogruppo mandatario)
ISO 9001 ISO 14001 OHSAS 18001
Ing. Antonello SCOCCA

Arch. Tito VELLA (mandante)
Ing. Francesco Junior MARCHESE (mandante)
Geol. Dott. Daniele PIPICELLI (mandante)
Geom. Nicola LAUDATO (mandante)

RUP
Ing. Zosimo Giovanni MAIOLO

GRUPPO DI LAVORO
Ing. Carlo CAMILLERI
Ing. Nicola CAMILLERI
Arch. Francesco COVINO

REVISIONE	DATA	OGGETTO	APPROVATO
0	Giugno 2018	Emissione - verifica intermedia RUP	Ing. Antonello SCOCCA

PROPRIETA' RISERVATA A TERMINI DI LEGGE - RIPRODUZIONE VIETATA ANCHE PARZIALE